



家族で楽しむ
夏の思い出
音楽船。

The Best
2017

SUMMER
Cruising
PARTY

Enjoy it!



8.19.SAT

大型フェリー貸切

瀬戸田花火&サンセットクルージングPARTY
文化船ひまわり祭り同時開催!!

1F

イベントフロア

DJ ミュージック
LIVE
マルシェ

音楽と共にお酒と地元の
美味しい食べ物が楽しめます。
テーブル席をご用意しています

※お酒、食べ物持ち込みご遠慮ください。
※小さなお子様のお食事は
持ち込みOKです。



ドリンク付き! ご飲食代は別料金です。

2F



文化船ひまわり祭り

船上図書館開催

絵本・お話しなど
休憩スペースとキッズスペース

「文化船ひまわり」とは?

昭和37年(1962)から昭和56年(1981)までの間
瀬戸内海の島々に本や文化を届け続けた、
日本で唯一隻の、貴重な移動図書館船です。
瀬戸田 B&G 海洋センターに
保存されています。

クルージングスケジュール

因島重井西港	14:45	乗船開始
因島重井西港	15:30	出港
尾道駅前港	16:20	乗船開始
尾道駅前港	16:40	出港
サンセットクルージング		
花火鑑賞	20:30~21:00	
因島重井西港	21:40	着
尾道駅前港	22:30	着 終了

※乗船は因島重井西港と尾道駅前港となります。

お問合せチケット販売 高根パラディーズ Tel:090-8993-1424 Mail: yamaneesan@gmail.com

高根パラディーズ(カフェ店舗)でもチケット販売しています。お気軽にお問合せください。

※乗船時間厳守!!!!!! をお願い致します。遅れますと払戻はできませんのでご了承下さい。

★『Koune Paradiso 高根パラディーズ』Facebook ページにてマルシェや LIVE などの詳細情報をアップさせていただきます。

●チケット先行予約・販売はメール電話にて申込にて販売いたします。※200名様募集(定員になり次第締切)

※チケット料金は振込みまたは現金でお願い致します。振込み先の口座番号はメールでご案内させていただきます。

●小雨決行、濃霧、台風は中止、当日午前中に判断致します。メールでお知らせ致します。中止になった場合は払戻させていただきます。

前売券:大人 ¥5,000 / 子供(小学生 ¥1,000 / 中学生 ¥2,500 / 未就学児無料)

当日券:大人 ¥6,000 / 子供(小学生 ¥1,500 / 中学生 ¥3,000 / 未就学児無料)

●主催:高根パラディーズ / 文化船ひまわり祭り実行委員会 / しまらぶマルシェ / 協力:土生商船グループ



かつて、瀬戸内海には日本でただ一隻の

文化船ひまわり

(移動図書館船)

が巡航していました

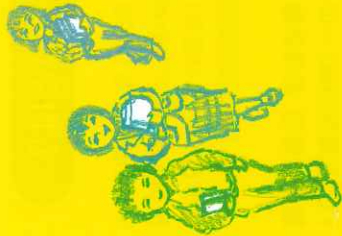
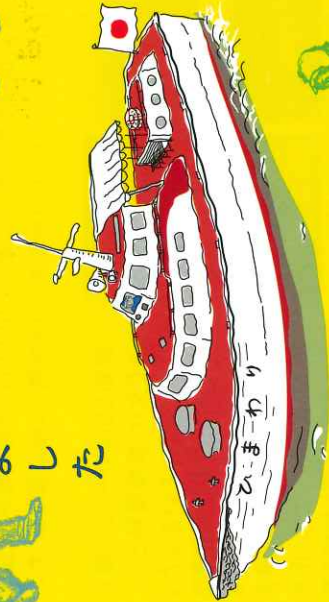

The "Himawari" was the first and only book boat that ever operated in Japan.

In 1961, 16 years after the atomic bombing in World War II, it was built as a mobile library by Hiroshima Prefectural Board of Education, with the idea that cultures make a peaceful world broadening our horizons.

It delivered 700,000 books to 450,000 people, traveling around 19 islands in the Seto Inland Sea from 1962 to 1981.

You can see the wooden boat now preserved in the Setoda B&G Marine Center, Hiroshima Prefecture.

アクセス



文化船ひまわりB.Bプロジェクトについて

「平和を愛する人になるには、まずなによりも文化に親しまなければならぬ」という趣旨で1961年に広島県が建造した、世界的にも珍しい文化船ひまわりの保存・周知を目指す非営利団体です。(2017.11設立)

発行 令和元(2019)年11月3日
 作成 文化船ひまわりB.Bプロジェクト
 協力 株式会社江田島造船所
 協力 広島県立図書館

文化船ひまわりB.Bプロジェクト連絡先 himawari1962bb@gmail.com



ひまわり号データ

◆船舶データ

建造 江田島造船所
 建造年 1961年12月8日
 構造 木造(日向産ヒノキ)
 全長 14.00 m
 幅 3.65 m
 深さ 1.76 m
 高さ 5.60 m
 総トン数 19.75 t
 建造費 462万円

機関・速力

165馬力・約8.6 knot
 (クレーマリンディーゼル165PSエンジン)
 180馬力・約12.0 knot
 (1969.8/UD6型エンジンに交換)
 積載冊数 1,500冊

◆巡航実績

航行距離 91,607 km
 貸出人数 445,320人
 貸出図書総数 693,138冊



photo: 2019 B&G海洋センターにて

沿革

- 昭和36(1961)年9月22日
江田島造船所で建造開始
第六管区海上保安部船舶技術部が設計及び工事指導
- 昭和36(1961)年12月8日
江田島造船所で命名式及び進水式挙行
- 昭和37(1962)年1月16日
中国海運局試験場で完成記念式及び出港式挙行
- 昭和37(1962)年4月9日
巡航開始(広島県教育委員会社会教育課所管)
- 昭和56(1981)年7月31日
最後の巡航(宮島コース)後、宇市市営桟橋で退船式挙行
- 昭和56(1981)年12月25日
中野棧橋で引き渡し式挙行(和気瀬戸田町長が永久保存を表明)
- 昭和57(1982)年8月23日
1/20の模型を元甲板員の益田勝美さんが7ヶ月かけて製作
(現在も広島県立図書館で展示)
(参考)1989年には、1/16の模型を図書館情報大に
在学中の中島隆弘さんが製作
(現在は筑波大学附属図書館図書館情報学図書館で展示)
- 平成27(2015)年
尾道市教育委員会が解体・撤去を決定(1月)
有志による保存活動が開始(2月)
尾道市教育委員会が解体方針を中止(4月)





当時の様子!



寄港中のひまわり(走島棧橋)



正装して本を借りる住民(上蒲州島留置棧橋)

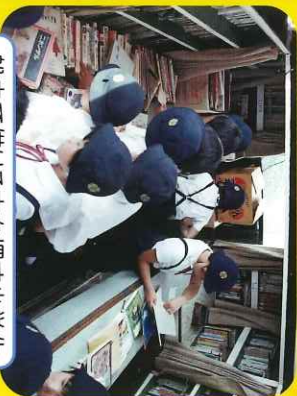

船内で借りる本を探す小学生



船上で読書する小学生

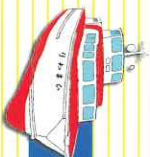

文化船ひまわりの航跡

文化船ひまわりは、最大四泊五日の日程で、宇品港を起点とした4つのコースを2ヶ月ごとに順番に回りました。それは「瀬戸内の風物詩」でした。島の寄港地(配本所等)は、年によって変わることもありましたが。(図中の●印)

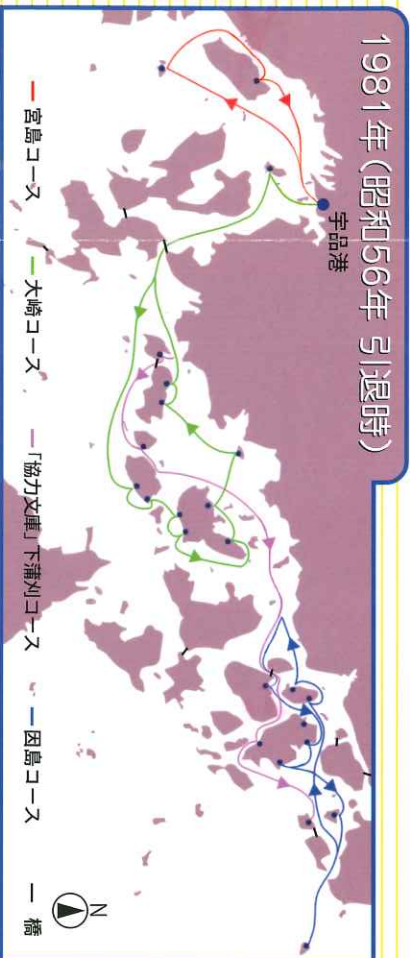

(QRコードを動かすと)
旅を再開せよ!

3冊まで読ませます

やってきました
あの船に乗って
みんなの本がやってきました
赤ちゃんと抱いた母さんも
しんぞうのおじさんも
思い運ぶよひまわり
さざ波を蹴って
※みんなが待ってるあの港へ

願いを乗せた文化船
夢詰め込んだ図書館船
19の島をめぐる
1500冊もの本が
みんなの笑顔が見えくる
人々の暮らしが見えくる
光の波間を見渡せば
太陽が海にふりそそぎ

歌詞作曲 長宗 猛太
作詞作曲 鶴 圭太

ひまわりのうた

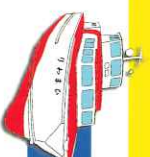

文化船ひまわりとは?

文化船ひまわりは、昭和37(1962)年から昭和56(1981)年までの20年間、瀬戸内海の島しょ部に本や映画などの「文化」を届けていた、日本で唯一の移動図書館船です。

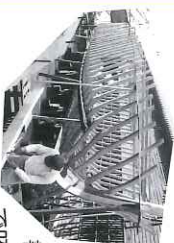

第二次世界大戦終結後、広島県立図書館では「ブック・カー(移動図書館車)」で昭和28年12月から図書館のない地域に

本を届け始めました。しかし、当時の広島県には人口の1割にあたる約20万人が島しょ部に住んでいて、ブック・カーだけではすべての県民に本が届きません。そこで島に住む人たちにも本が行きわたるように、文化船ひまわりが作られました。

ひまわりは約1,500冊の本を載せ、19の島々に本を届けました。島に到着する前には、「トナリウ川のさなみ」を船のスピーカーから流して入港を知らせていました。時には県行政のPR活動や、島の小学校で巡回映画の上映なども行い、多様な文化を届ける役目も果たしました。

やがて島々に橋が架かり車で行けるようになり、昭和56年に役目を終えました。約92,000km(地球2周半)を巡航し、約45万人に70万冊あまりの本を島しょ部に届けました。



昭和56年からは旧瀬戸田町で文化・教育資料として永久保存されていきました。平成18年に合併した尾道市の教育委員会は、老朽化を理由に平成27年解体・撤去を決定しました。しかし、市民の解体を惜しむ声と保存活動が始まったことで解体方針は中止されました。

現在も瀬戸田町のB&G海洋センターで、その姿を見ることが出来ます。

かつて、瀬戸内海には日本で唯一隻の移動図書館船がありました。

文化船ひまわりまつり

日時 2018年4月22日(日)

場所 ①尾道市瀬戸田B&G海洋センター (10:00~12:00)

②尾道市立中央図書館 (14:00~16:00)

参加無料



10:00~ ひまわり号船内での絵本読み語り
14:00~ 映像で伝える文化船ひまわりの歴史
ワークショップ(ひまわり号のペーパークラフトを作ろう)

文化船ひまわりとは

この船は、昭和37年から56年まで、瀬戸内海の離島に文化を届けるために巡航した、広島県立図書館の移動図書館船です。離島に橋がかけられ、お役目を終えた昭和56年に、瀬戸田町に引き取られました。以来その存在は人々から忘れ去られていました。世界にも稀な図書館船です。私たちはその永久保存を願っています。



主催 文化船ひまわりBBプロジェクト

お問い合わせ ☎090-9732-8046 (林原)



かつて、瀬戸内海には日本で唯一隻の移動図書館船がありました。

文化船ひまわりまつり

日時 2018年4月22日(日)

場所 ①尾道市瀬戸田B&G海洋センター (10:00~12:00)

②尾道市立中央図書館 (14:00~16:00)

参加無料



10:00~ ひまわり号船内での絵本読み語り
14:00~ 映像で伝える文化船ひまわりの歴史
ワークショップ(ひまわり号のペーパークラフトを作ろう)

文化船ひまわりとは

この船は、昭和37年から56年まで、瀬戸内海の離島に文化を届けるために巡航した、広島県立図書館の移動図書館船です。離島に橋がかかり、お役目を終えた昭和56年に、瀬戸田町に引き取られました。以来その存在は人々から忘れ去られていました。世界にも稀な図書館船です。私たちはその永久保存を願っています。



主催 文化船ひまわりBBプロジェクト

お問い合わせ ☎090-9732-8046 (林原)



文化船ひまわりの ペーパークラフトと 絵はがき が出来ました!!



ペーパークラフト
ノリもハサミも不要です。
 $\frac{1}{78}$ のかわいいひまわり号です。

¥500

絵はがき

瀬戸内海をゆうゆうと運行する
ひまわり号の絵はがきです。

¥150



「文化船ひまわり」のあるところ

尾道市瀬戸田 B&G 海洋センター
〒722-2416 広島県尾道市瀬戸田町林 19-5 敷地内



文化船ひまわりのデータ

1960年代～80年代まで、瀬戸内海の離島に本や文化を届け続けた全長 14 メートルの木造船です。船内に 1500 冊の本を積み、瀬戸内海の 19 の島々を巡りました。日本に原爆が投下された後、「平和を愛する人になるには、文化に親しまなければならない」という想いから建造されました。現在は、尾道市瀬戸田 B&G 海洋センターの敷地内に保存されています。

ペーパークラフトと絵はがきの購入先

- ◎ 花本書店 (尾道市土堂 1-3-21)
- ◎ チャイサロンドラゴン (尾道市土堂 1-9-14)
- ◎ ヤマネコミル (尾道市東御所町 5-2)
- ◎ アート工房クアトラ (尾道市栗原町 3335)
- ◎ 友文館 (尾道市瀬戸田町中野 408-59)
- ◎ 尾道市瀬戸田 B&G 海洋センター (尾道市瀬戸田町林 19-5・文化船ひまわりのあるところ)
- ◎ しまなみロマン (尾道市瀬戸田町瀬戸田 214-1)
- ◎ 旅館つつ井 (尾道市瀬戸田町瀬戸田 216)
- ◎ しまの店さよ (尾道市瀬戸田町瀬戸田 553-1)
- ◎ 汐待亭 (尾道市瀬戸田町瀬戸田 425)
- ◎ カフェテラス (尾道市瀬戸田町沢 183-3)

お問い合わせ ☎090-9732-8046 (林原)・☎090-3318-3752 (高垣)

「文化船ひまわり号」

the Book Boat HIMAWARI



1960年代～80年代まで、瀬戸内海の離島に本や文化を届け続けた全長14メートルの木造船です。船内に1500冊の本を積み、瀬戸内海の19の島々を巡りました。

日本に原爆が投下された後、「平和を愛する人になるには、文化に親しまなければならない」という想いから建造されました。現在は、尾道市B&G瀬戸田海洋センターの敷地内に保存されています。

This book boat is 14 meters long and made with wood.

After the atomic bombing, it was made based on an idea 'We need to take an interest in culture to become pacifists' It is presently preserved in Setoda B&G Marine Center, Hiroshima Prefecture.

文化船ひまわり号データ

全長：14m

就航期間：1962年4月～1981年7月

利用者総数：約45万人

貸出総数：約70万冊

The Book Boat HIMAWARI data

full length : 14m

operating period : Apr.1962~Jul.1981

total number of users : about 450,000

total number of lendings : about 700,000



およそ1/78スケール

「文化船ひまわり号」のあるところ

瀬戸田町 B&G 海洋センター

〒722-2416 広島県尾道市瀬戸田町林 19-5 敷地内



資料提供 広島県立図書館

ひ
ま
わ
り

⑥

ひ
ま
わ
り

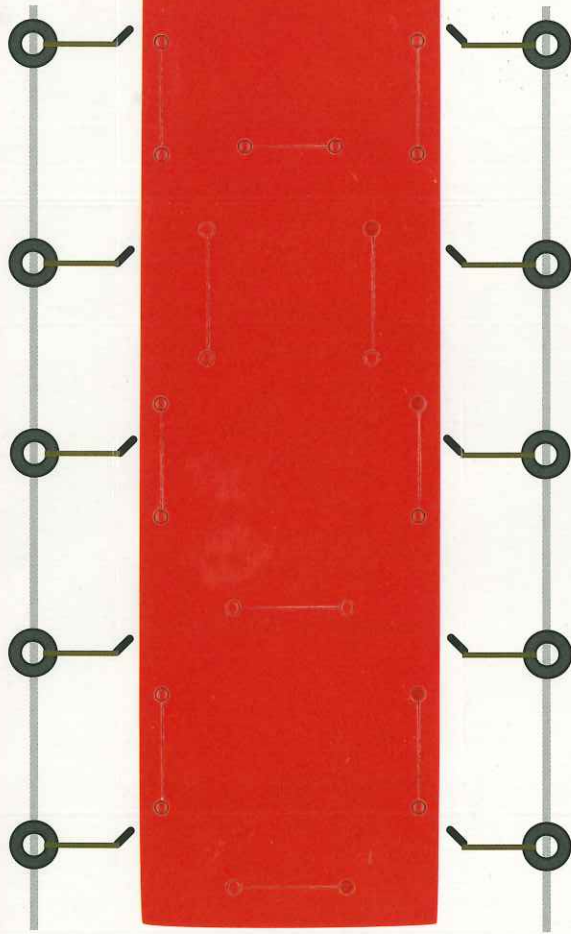

⑦

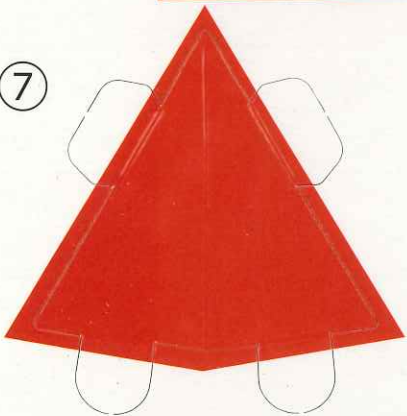

⑤

